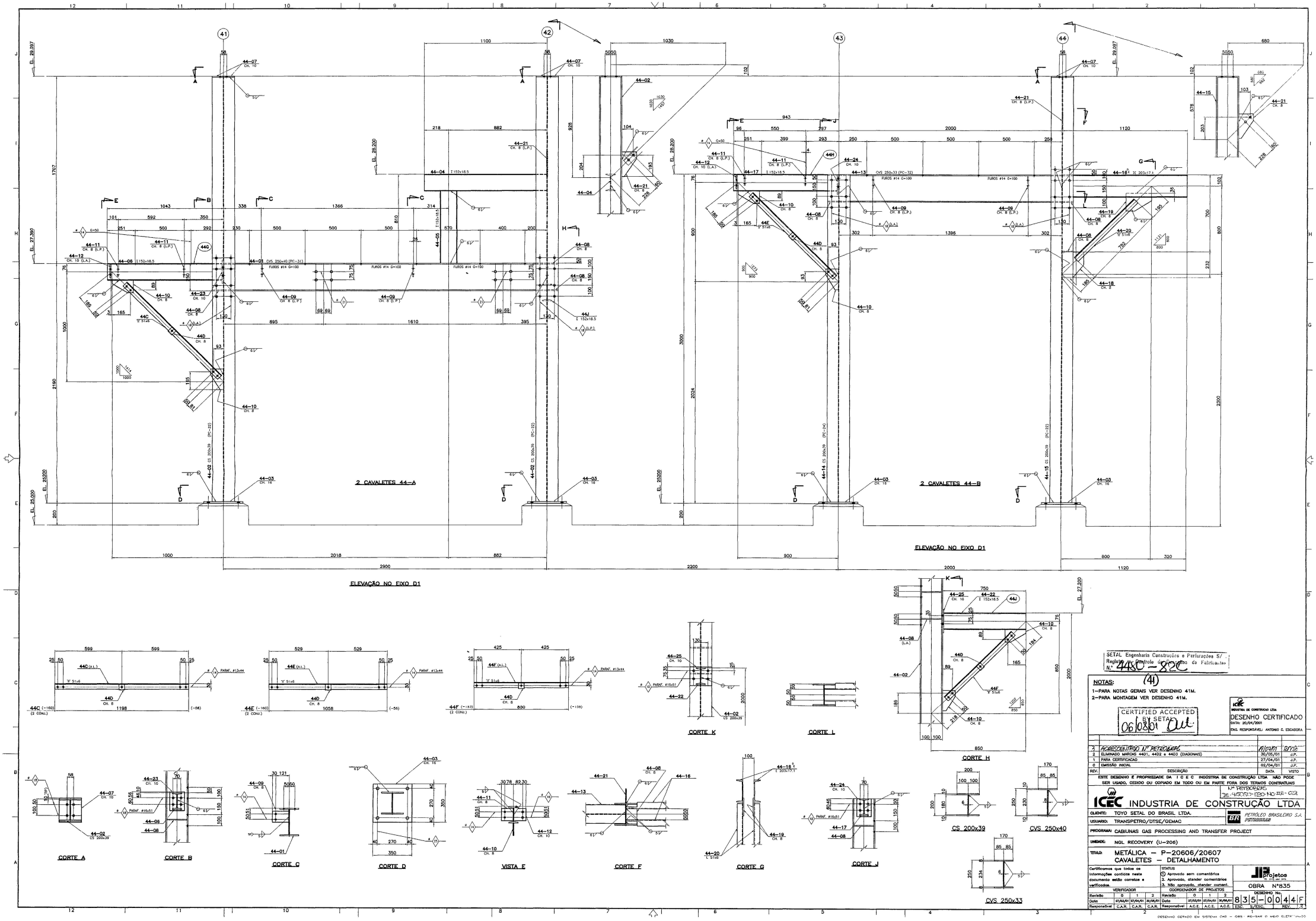

SETAL Engenharia Construções e Perfurações S/ Registro de Controle de Desenhos de Fabricantes N.º 4480-82C (41)

NOTAS:

1–PARA NOTAS GERAIS VER DESENHO 41M.
2–PARA MONTAGEM VER DESENHO 41M.

CERTIFIED ACCEPTED BY SETAL 06/08/01

ICEC INDUSTRIA DE CONSTRUÇÃO LTDA
DESENHO CERTIFICADO
DATA: 20/04/2001
ENG. RESPONSÁVEL: ANTONIO C. ESCADORA

REV.	DESCRIÇÃO	DATA	VISTO
2	ACRESCENTADO Nº PETROBRAS	01/07/01	[illegible]
2	ELIMINADO MARCAS 4401, 4402 e 4403 (DIAGONAIS)	30/05/01	J.P.
1	PARA CERTIFICACAO	27/04/01	J.P.
0	EMISSÃO INICIAL	02/04/01	J.P.

ESTE DESENHO É PROPRIEDADE DA I C E C INDÚSTRIA DE CONSTRUÇÃO LTDA NÃO PODE SER USADO, CEDIDO OU COPIADO EM TODO OU EM PARTE FORA DOS TERMOS CONTRATUAIS

Nº PETROBRAS DE-4150.51-120-NO-JIE-022

ICEC INDUSTRIA DE CONSTRUÇÃO LTDA

CLIENTE: TOYO SETAL DO BRASIL LTDA.
USUARIO: TRANSPETRO/DTSE/GEMAC
PETRÓLEO BRASILEIRO S.A. PETROBRAS
PROGRAMA: CABILINAS GAS PROCESSING AND TRANSFER PROJECT
UNIDADE: NGL RECOVERY (U-206)
TITULO: METÁLICA – P-20606/20607 CAVALETES – DETALHAMENTO

Certificamos que todas as informações contidas neste documento estão corretas e verificadas.

STATUS
1. Aprovado sem comentários
2. Aprovado, atender comentários
3. Não aprovado, atender coment.

VERIFICADOR				COORDENADOR DE PROJETOS			
Revisão	0	1	2	Revisão	0	1	2
Data	27/03/01	27/04/01	30/05/01	Data	27/03/01	27/04/01	30/05/01
Responsável	C.A.R.	C.A.R.	C.A.R.	Responsável	A.C.E.	A.C.E.	A.C.E.

JP projetos
OBRA Nº835
DESENHO No. 835-0044F
ESC. S/ESC. REV. 3

DESENHO GERADO EM SISTEMA CAD – GBS - RE-SAR O MEIO ELETRÔNICO